Anfahrt zum Gymnasium Waldkraiburg

Aus Richtung Mühldorf, Kraiburg oder Ampfing (Autobahn-Ausfahrt) kommt man, wenn man immer geradeaus fährt, automatisch zu einer Ampel-Kreuzung ganz im Südosten von Waldkraiburg (oberhalb des Berges zum Innkanal, siehe Screenshot). Dort nach Westen in die Kraiburger Straße und knapp 1 km auf der Hauptstraße bleiben; kurz bevor sich die Straße verzweigt (nachdem man an den Sportplätzen hinter einer Baumreihe vorbeigefahren ist), geht es links in den Parkplatz.

Ampfing

Mühldorf

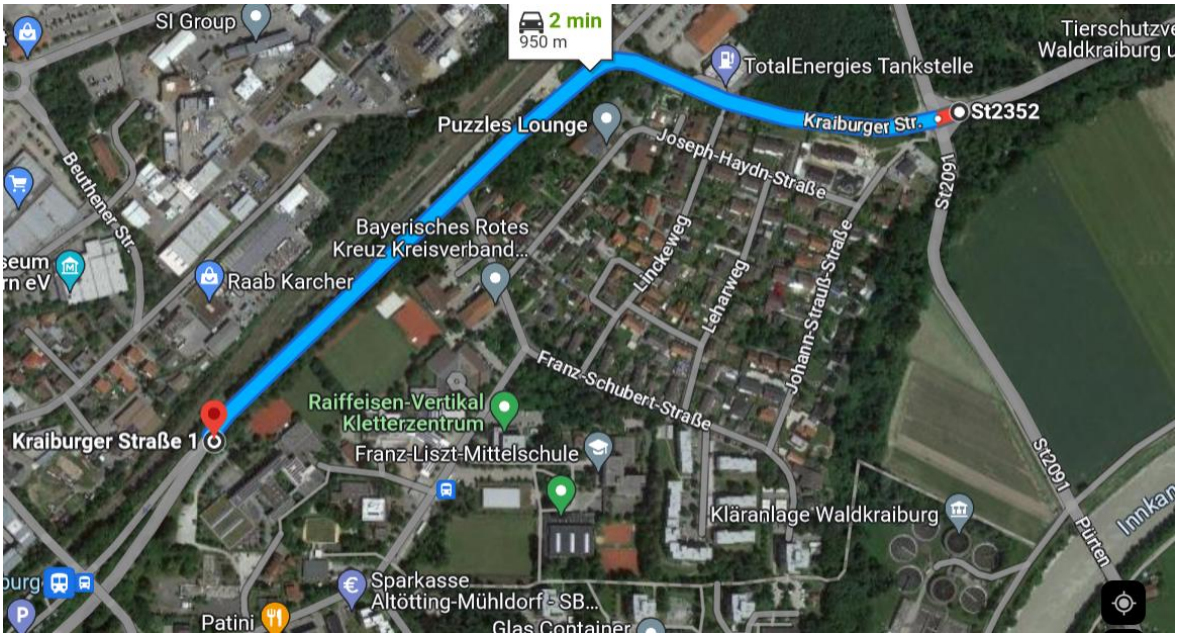

Aschau

Kraiburg

Wer aus Westen kommt, fährt an einem Kreisverkehr Richtung Mühldorf und kommt so in die Kraiburger Straße (im Screenshot mit „Aschau“ markiert); nachdem man unter einer Brücke durchgefahren ist, geht es rechts in den Parkplatz.

Das Schild „nur für Lehrkräfte“ kann natürlich ignoriert werden. Sollte der Lehrerparkplatz voll sein, fährt man einfach durch und links in die Franz-Liszt-Straße; dort gibt es weitere Parkplätze.
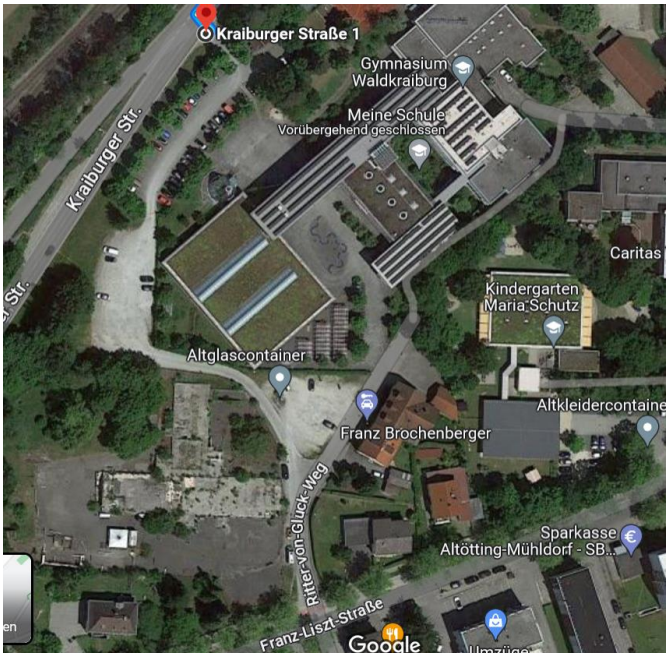
Vom Bahnhof Waldkraiburg sind es übrigens weniger als 5 Minuten Fußweg zum Gymnasium.